

SITUACE ZOV - SITUACE STAVENIŠTĚ  
1.FÁZE - DEMOLICE RAMPY

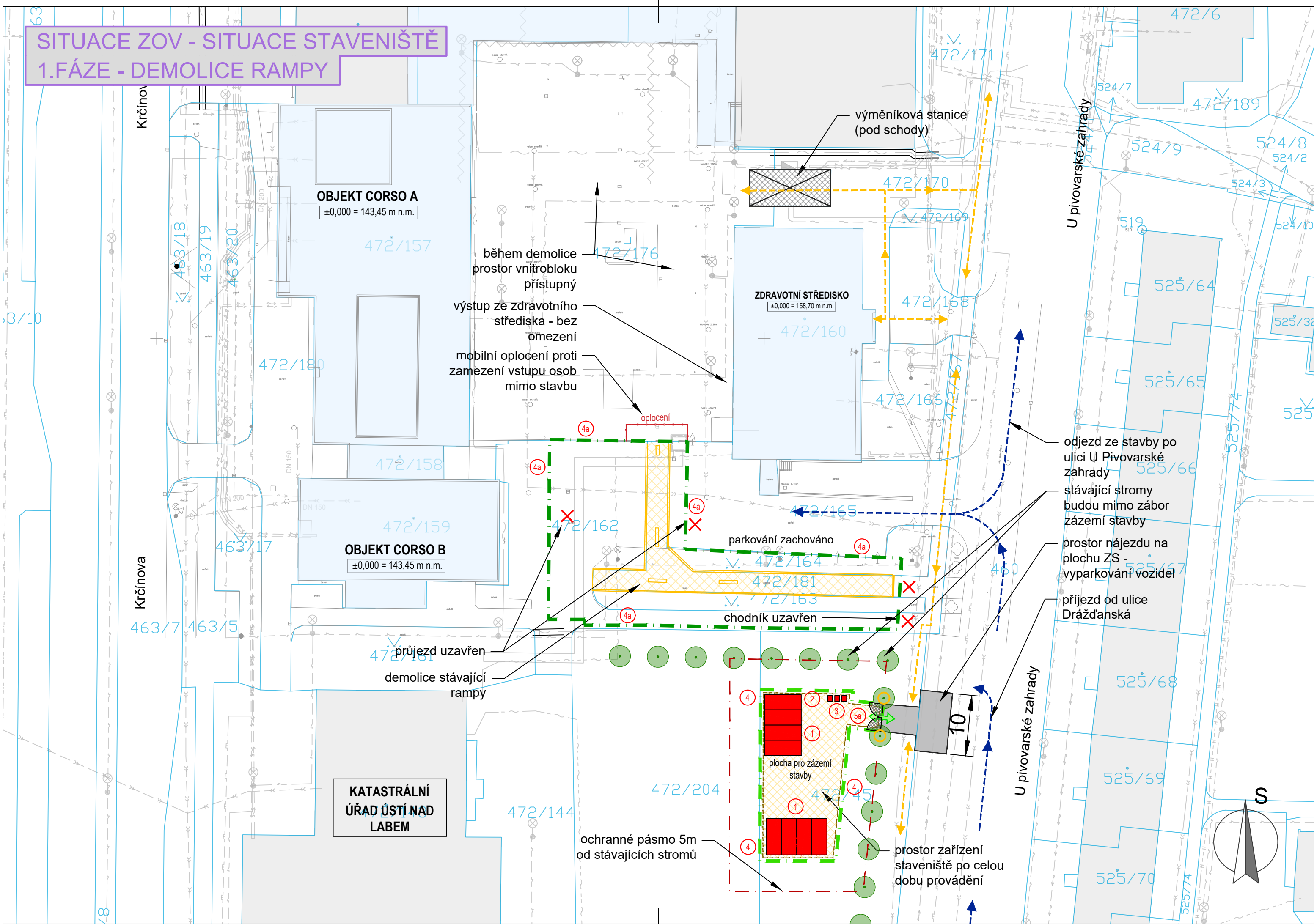

LEGENDA:



- ZÁBOR DANÉ ETAPY - STAVEBNÍ ČINNOST
- ZÁBOR PRO UMÍSTĚNÍ ZÁZEMÍ STAVBY
- PRVKY ZAŘÍZENÍ STAVENIŠTĚ
- STÁVAJÍCÍ OBJEKTY
- ZPEVNĚNÁ PLOCHA ZÁZEMÍ STAVBY
- ZAMĚŘENÍ A STAV. SÍŤ
- KATASTR
- PŘÍJEZD / ODJEZD VOZIDEL NA / ZE STAVBY
- PĚŠÍ TRASY

LEGENDA PRVKŮ ZS:

- 1 stavební buňky - sestava buňkoviště
- 2 skladové buňky - 4 ks
- 3 chemické wc
- 4 zázemí stavby
- 4a zázemí stavby - stavební činnost
- 5a vjezd do zázemí stavby

Předpokládaná doba provádění 1.F  
cca 1,5 měsíce

| OZN. | POPIS REVIZE | AUTOR | DATUM |
|------|--------------|-------|-------|
|      |              |       |       |
|      |              |       |       |

|  |   |  |                        |
|--|---|--|------------------------|
| ZOV  |   | Souřadný systém: S-JTSK<br>Výškový systém: Bpv   |                        |
| NÁZEV AKCE:<br><br>REVITALIZACE OBJEKTU CORSO - PD - STAVBA<br>OBNOVA PŘEDPROSTORU - 1. ETAPA                  |   | ADRESA STAVBY:<br>Krčínova 801/6, 400 07 Ústí nad Labem<br>STAVEBNÍ/INŽENÝRSKÝ OBJEKT: |                        |
| INVESTOR:<br>             | Statutární město Ústí nad Labem<br>Velká Hradební 2336/8<br>401 00 Ústí nad Labem<br>IČ: 000 81 531 | Č. ZAKÁZKY:<br>2025-007  | PARÉ:                  |
|  |   | DATUM:<br>06/2025  |                        |
| GENERÁLNÍ PROJEKTANT:<br> |   | HLAVNÍ PROJEKTANT:<br>Ing. Jan Polívka   |                        |
| PROJEKTANT ČÁSTI:<br>     |   | ZODPOVĚDNÝ PROJEKTANT:<br>Ing. Ondřej Židek<br>VYPRACOVAL:<br>Ing. Petr Ocásek         |                        |
| STUPEŇ:<br>DOKUMENTACE PRO PROVÁDĚNÍ STAVBY  |   | ČÁST:<br>ZOV   |                        |
| NÁZEV PŘÍLOHY:<br><br>E.1 - SITUACE ZOV - 1.FÁZE   |   | INDEX ČÁSTI:<br>C  | Č. PŘÍLOHY:<br><br>002 |
|  |   | FORMÁT:<br>3 x A4  |                        |
|  |   | MĚŘÍTKO:<br>1:500  |                        |